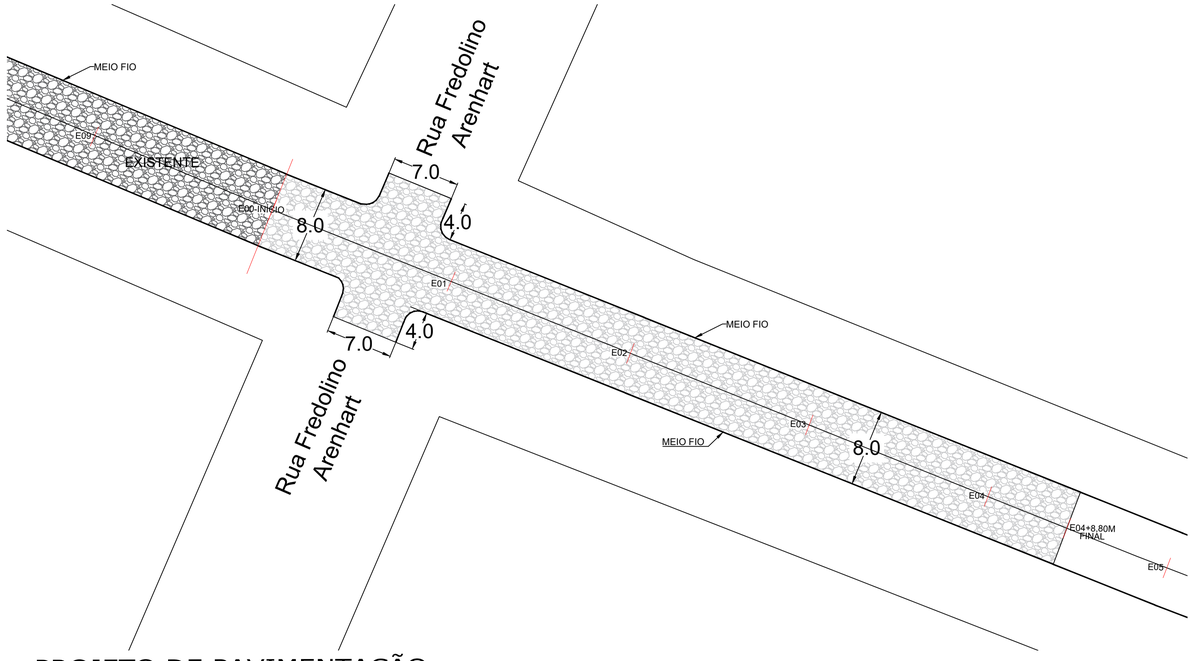

PROJETO DE PAVIMENTAÇÃO

Esc 1:300

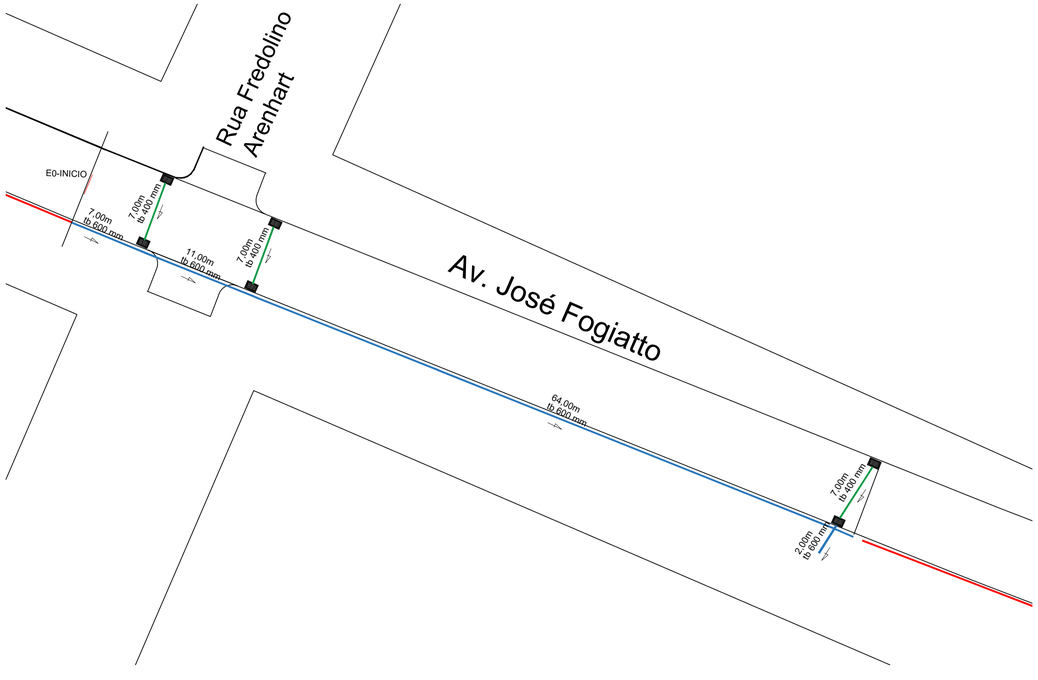

PROJETO DE DRENAGEM

Esc 1:300

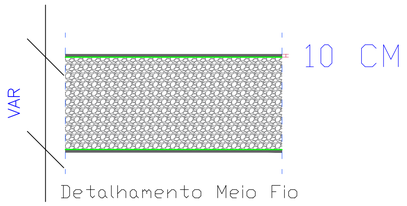

Detalhamento Meio Fio

AV. JOSÉ FOGIATO – IDAMAR

LEGENDA:

LARGURA DA RUA DE 8,00 METROS

Área a receber pavimentação em pedras poliédricas: = 769,00 m²

Área de meio fio: 176,00 ml

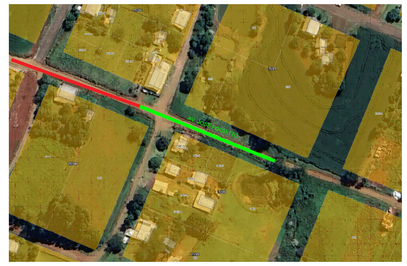

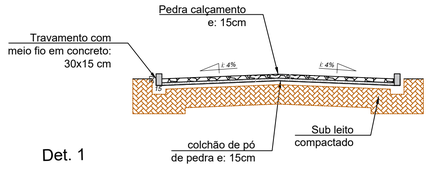

Det. 1

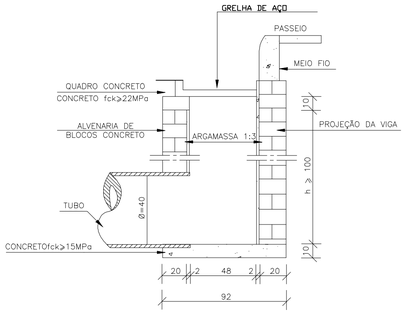

CORTE AA'

PLANTA

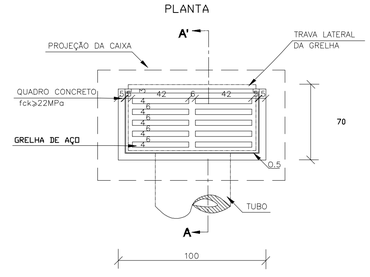

AV. JOSÉ FOGIATO–IDAMAR

LEGENDA:

DRENAGEM – AV. JOSÉ FOGIATO

- Caixa coletora c/ boca de lobo (à executar) = 6 un
- Caixa de ligação (à executar) = 0 un
- Caixa coletora existente
- Direcionamento das águas pluviais
- Tubulação em concreto – BSTC 40cm (à executar) = 21,00 m
- Tubulação em concreto – BSTC 60cm (à executar) = 63,00 m

PAVIMENTAÇÃO EM PEDRAS

ESTADO DE SANTA CATARINA
PREFEITURA MUNICIPAL DE DIONÍSIO CERQUEIRA
SECRETARIA DE OBRAS E INFRAESTRUTURA

OBRA:= PAVIMENTAÇÃO EM PEDRAS POLIÉDRICAS AVENIDA JOSE FOGIATTO– IDAMAR DIONISIO CERQUEIRA – SC
PROP.:= PREFEITURA MUNICIPAL

CONTEÚDO: PLANTA BAIXA, DETALHES

PRANCHA: 1/1

RESPONSÁVEL TÉCNICO: ENG. CIVIL GUILHERME H. M. LIBARDONI, CREA/SC 120441–2

PROPRIETÁRIO: PREFEITURA MUNICIPAL DE DIONÍSIO CERQUEIRA, CNPJ: 83.026.773/0001–74

DESENHO EDUARDO DALLO | DATA 07/2026 | ESCALA 1/300